



**COMUNE DI CERRA (CZ)**  
**PROGETTO NATURA TRA MARE E MONTAGNA**  
**RELAZIONE ILLUSTRATIVA**



*Castagno del Cielo*

### Premessa

Il progetto “Natura tra Mare e Montagna” nasce dalla volontà del Comune di Cerva di connettere natura, sport e sviluppo sostenibile attraverso la realizzazione e gestione di un Bike Park e dell’Oasi Naturalistica di Località Donaglie. Questo ambizioso intervento mira a generare un nuovo attrattore turistico a forte impatto economico, occupazionale e culturale per tutto il territorio della Sila Piccola e del comprensorio calabrese.

### Un Parco Ambientale per Tutti

Al centro dell’iniziativa vi è il desiderio di educare alla natura e offrire un’esperienza immersiva e consapevole nel cuore del paesaggio silano. Un turismo rispettoso dell’ambiente, che valorizzi le risorse esistenti: sentieri, mulattiere, boschi secolari e biodiversità.

L’area si presta alla pratica della mountain bike, del trekking, della didattica ambientale e di esperienze per famiglie e scolaresche..



### Contesto Ambientale, Sociale e Culturale

La Sila Piccola è un patrimonio naturalistico di altissimo pregio: foreste di castagni, ruscelli, vallate e fauna selvatica convivono con borghi storici, saperi antichi e produzioni agroalimentari tipiche. In questo scenario si inserisce il progetto, pensato come motore per la rigenerazione del territorio.



L'ambiente montano di Cerva è infatti un punto di connessione tra:  
Mare Ionio (a soli 25 minuti),

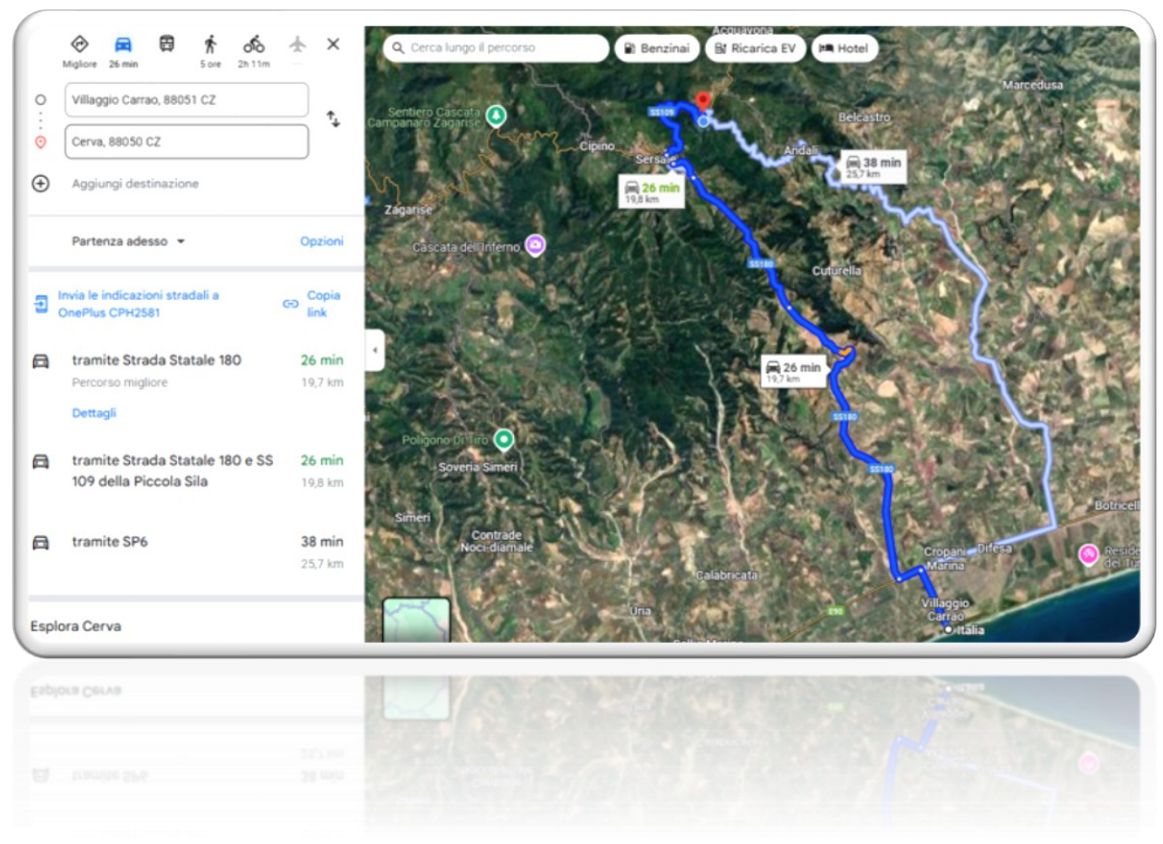

Catanzaro (50 minuti),

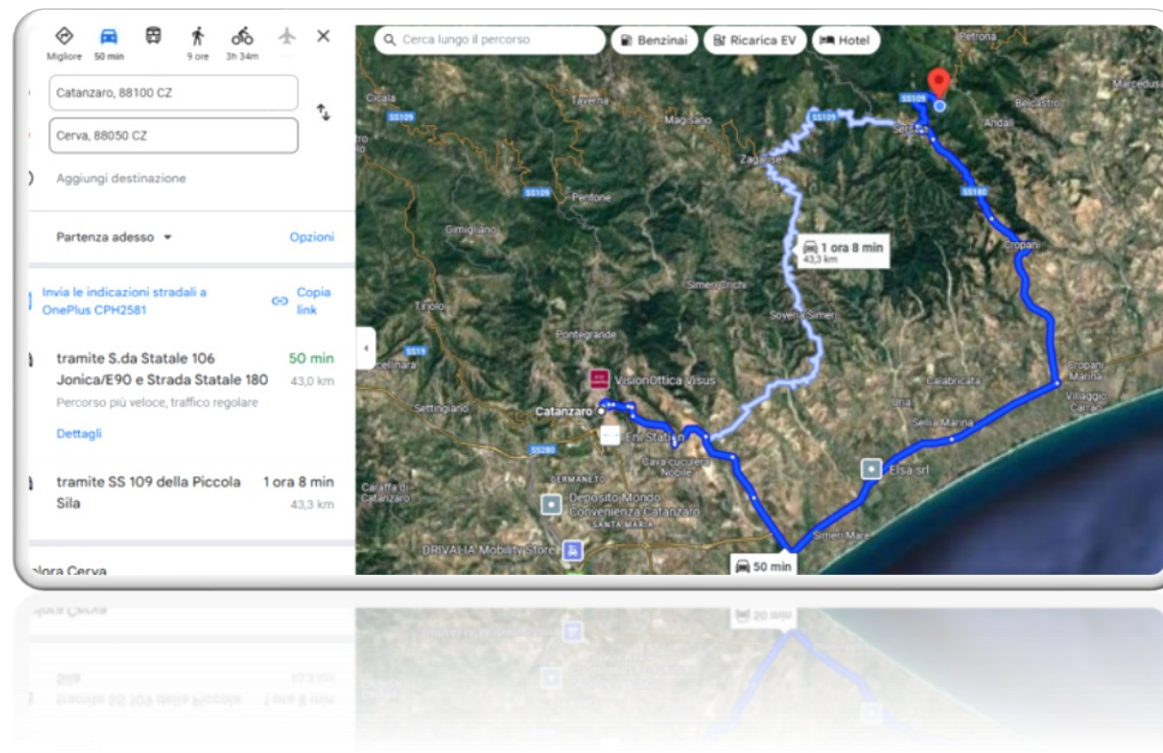



Aeroporto di Lamezia Terme (60 minuti).

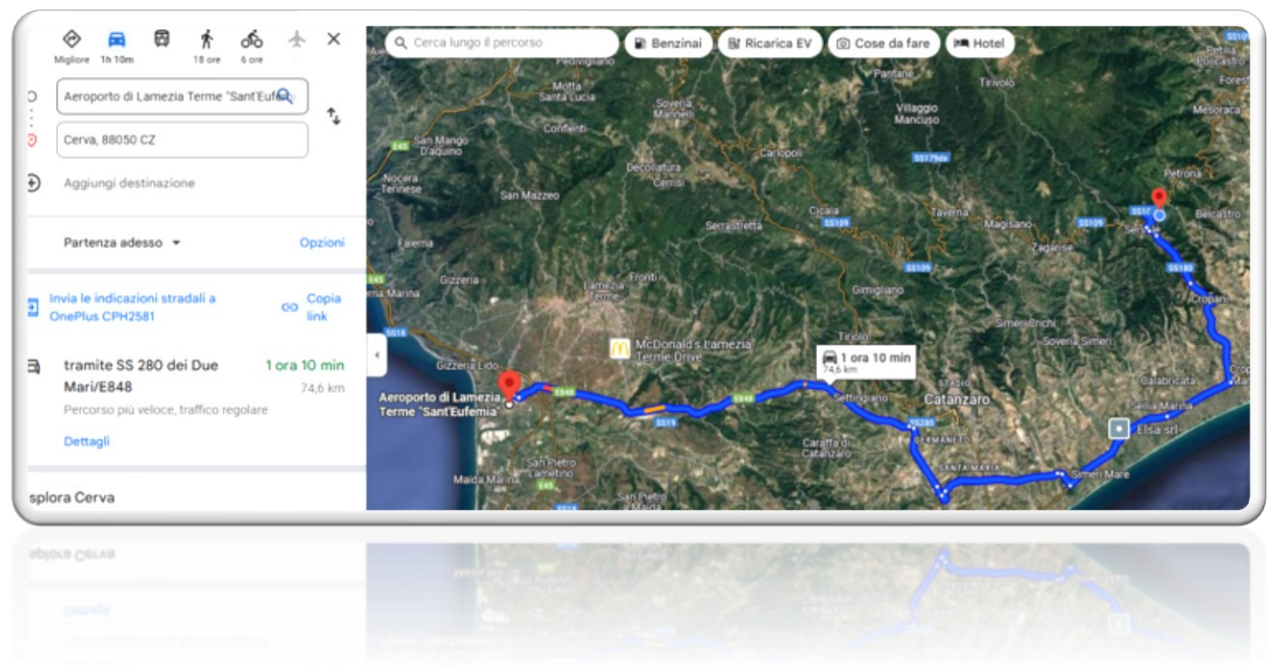

Questa centralità geografica permette di attirare turisti da diverse aree della regione e da altre regioni italiane ed europee.

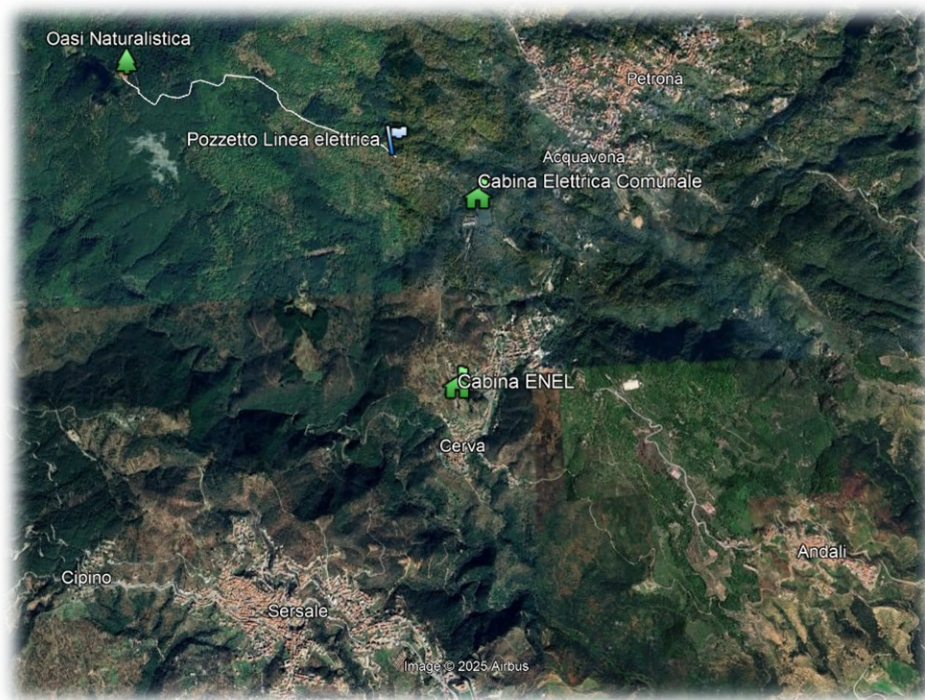

### **Obiettivi del Progetto**

Il progetto si pone obiettivi ambiziosi ma concreti:

Rinnovare e specializzare l'economia locale (turismo sportivo e ambientale).

Favorire la cooperazione tra imprese locali, creando filiere sostenibili.

Sensibilizzare le scuole e i giovani al rispetto dell'ambiente.

Promuovere il territorio a livello nazionale e internazionale.

Accrescere le competenze degli operatori turistici.

Incentivare l'imprenditoria giovanile e femminile.

Ad oggi il turismo sportivo è il segmento che garantisce prenotazioni anticipate, destagionalizzazione e permanenze settimanali;

ed è per questa ragione che le strutture che si propongono devono rappresentare il prodotto di punta del Comune di Cerva e indirettamente di tutto il territorio circostante.

#### Il Bike Park e i Percorsi MTB

Il Bike Park nasce dal recupero e riqualificazione di sentieri preesistenti.

I percorsi, di varia difficoltà, si estendono:

da 1198 m fino a 793 m s.l.m., attraversando vecchie mulattiere, boschi e aree naturali incontaminate.

Il "BIKE PARK" permetterà di intensificare le promozioni e le offerte per le famiglie, gli appassionati, gli sportivi, etc. e legate ai prodotti trasversali quali enogastronomia e cultura.







### Il parco MTB

Il parco bici è costituito da n. 60 MTB per adulti e n. 20 per bambini





#### **Sistema di risalita dei bikers**

Il percorso prevede che i bikers saranno trasportati nell'area di partenza per mezzo di auto fuoristrada 4x4, mentre le bici attraverso l'utilizzo di carrelli apposti agganciati direttamente al fuoristrada.



#### **L'Oasi Naturalistica di Donaglia**

Situata nel cuore del territorio, l'Oasi offre:  
accoglienza in struttura ricettiva immersa nella natura;  
aree attrezzate per famiglie e scolaresche;  
possibilità di percorsi educativi e laboratori ambientali.

L'Oasi naturalistica in loc. Donaglie mette a disposizione una struttura ricettiva che consente di godere di periodi di full immersion nella natura e nello sport a utenti di ogni fascia.



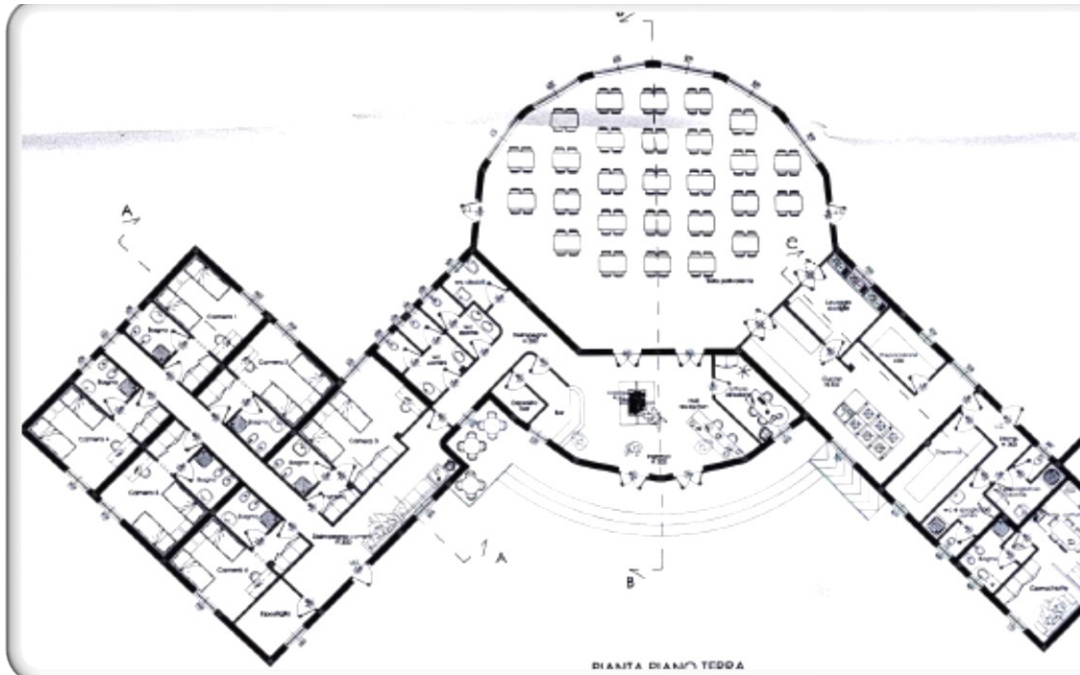

#### 💡 Comunicazione e Marketing

Per promuovere l'iniziativa si punterà su:

campagne social e web marketing mirate al target outdoor;  
 collaborazioni con influencer e ambasciator del cicloturismo;  
 creazione di materiale multimediale (foto, video, podcast);  
 sviluppo di una piattaforma online per prenotazioni, itinerari e news.

Le offerte devono mirare a creare strategie di comunicazione del prodotto MTB e di “godimento della natura”, andando a generare i canali di diffusione web, a cui il target turistico di riferimento risulta particolarmente attento, utilizzando le opportunità derivate dallo stesso e dalla ormai totale interagibilità e immediatezza dei social networks.

#### 🌐 Sinergie Territoriali

Il progetto “Natura tra Mare e Montagna” si inserisce in un più ampio disegno di valorizzazione dell'entroterra calabrese attraverso la costruzione di sinergie strategiche con realtà naturalistiche e culturali limitrofe. Un esempio emblematico è rappresentato dalla Riserva Naturale Regionale delle Valli Cupe, situata nel vicino Comune di Sersale.

Definita come “il segreto meglio custodito d'Europa”, la riserva delle Valli Cupe rappresenta una delle aree più suggestive della Sila Piccola, con canyon maestosi, cascate, alberi secolari e una biodiversità unica. Le sue attrazioni, tra cui il celebre Canyon delle Valli Cupe, le cascate del Crocchio e del Campanaro, e i “Giganti di Cavallopoli”, sono meta di escursionisti, famiglie e appassionati della natura da tutta Italia.

La prossimità tra Cerva e Sersale consente di creare un corridoio ecoturistico integrato che unisce percorsi di mountain bike, trekking naturalistico e laboratori educativi, rendendo l'offerta esperienziale ancora più completa. Tali sinergie amplificano l'attrattività del territorio, incentivano la permanenza



turistica e favoriscono lo sviluppo di una rete di operatori locali orientati alla sostenibilità e alla promozione del patrimonio ambientale comune.

